

13.1 m 2018 Bali 4.3

€330,000

Sitges, España

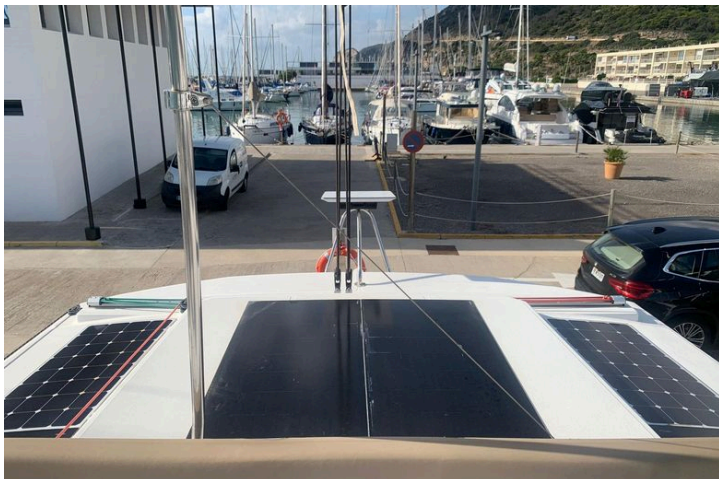

Datos del barco				
Marca:	Bali	Tipo de barco:	Catamarán	WC invitados: 4
Modelo:	4.3	Material del casco:	Fibra de vidrio	
Año:	2018	Manga:	7 m 11 cm	
Eslora:	13 m 11 cm	Ubicación del barco:	Sitges, España	
Precio:	€330,000	Camarote de invitados:	4	
Estado:	Usado	Camarotes de tripulación:	2	

Descripciones

BALI 4.3 “CARAPA” – 2018

Bandera: Polonia

El Bali 4.3 “CARAPA” es un catamarán excepcionalmente mantenido y actualizado, que destaca por su habitabilidad, su gran autonomía energética y un refit reciente que lo sitúa muy por encima de la media en su categoría. Representa una oportunidad ideal tanto para uso privado como para operación de charter de calidad.

Puntos clave del barco

- **4 cabinas dobles + 2 cabinas en los picos de proa**
- **4 baños eléctricos**
- Gran salón abierto con mesa convertible
- **US Fridge de 615 L + Icemaker** (muy superior a la media del mercado)
- Estado interior excelente, tapicerías y carpintería en muy buen nivel

Mecánica y Energía

Uno de los mayores atractivos de “CARAPA” es su importante inversión en sistemas nuevos.

Motores

- **Yanmar 4JH57 – 57CV**
 - Motor de estribor **nuevo 2024**
 - Motor de babor **2018**

Generación y autonomía eléctrica

- **Generador Cummins Onan 10 kVA – nuevo 2024 (30 h)**
- **6 paneles solares**
 - 4 × 100 W (2019)
 - 2 × 225 W (nuevos 2024)
- **Starlink marítimo de alta performance** con soporte inox a medida (2024)
- **Pack de baterías completamente renovado en 2024:**
 - 2 × Optima High Performance (servicio)
 - 4 × Victron Energy 220 Ah (motor)
- Inverter y cargadores Victron Energy

Electrónica (Raymarine)

- Plotters Axiom 7” y 12”
- **Radar radome Quantum 2 CHIRP Q24D – nuevo 2024**
- Piloto automático EV-400 con actuador hidráulico + mando remoto (2024)

- VHF Raymarine 60
- Sonda y viento

Confort a bordo

- Watermaker 12 V – **105 L/h**
- 6 ventiladores
- Salón con mesa convertible
- Gran galería con 2 hornos (gas ENO + micro/horno Whirlpool 2024)
- Placa ENO 3 fuegos
- Muchísimo espacio de almacenamiento
- 23 tomas eléctricas a bordo

Vela y cubierta

- Mayor full-batten de 55 m² (2019)
- Génova 37 m² con UV (2018)
- Rigging 2019
- Windlass **Quick 1500 W nuevo 2024**
- Bimini 2019
- Cojines de bañera (la mayoría cambiados 2022)
- Dinghy Plastimo semirrígida con motor Tohatsu 5 hp
- 80 m de cadena de fondeo

Seguridad

- Balsa HERO para 12 pax (último servicio Marzo 2023)
- 12 chalecos
- Kit médico x3
- MOB gear, bocina, bengalas, bombas eléctricas y manuales

Refit reciente (Noviembre 2024)

- Autopilot
- Molinete
- Quillón estribor

Información y características

2018 YANMAR 4JH57 (Motor 1)

Potencia: **57 hp**

2024 YANMAR 4JH57 (Motor 2)

Potencia: **57 hp**

Dimensiones

Eslora total: **13 m 11 cm**

Manga: **7 m 11 cm**

Pesos

Peso seco: **11,000 kg**

Asientos

Número de asientos:	10
Número máx. pasajeros:	10

Tanques

Combustible:	2 x 400 l
Agua fresca:	2 x 400 l

Cabinas

Camarote de invitados:	4
Camarotes de tripulación:	2
WC invitados:	4

Otro

Bandera de registro:	Polonia
----------------------	---------

Toldos

- Lazy Bag
- Lazyjacks
- Toldo Bimini

Equipo Eléctrico

- Entrada de corriente externa
- Generador: CUMMINS ONAN 220V 10KVA new 2024
- Inversor: VICTRON Energy buildpower multifonction 30 Ah

Electrónica

- | | |
|--|--|
| - Altavoces en bañera | - Radio VHF: RAYMARINE 60 |
| - Brújula: PLASTIMO OLYMPIC 135 2018 | - Sonda: RAYMARINE multifonction |
| - GPS | - Wi-Fi: STARLINK de alto rendimiento para uso oceánico e IRIDIUM con antena externa |
| - Ordenador | |
| - Piloto automático: RAYMARINE EV 400 con pistón hidráulico 2024 + control remoto | |
| - Plotter - Graficador: RAYMARINE Axiom 7" and 12" 2018 | |
| - Radar: Radar/radomo de largo alcance Quantum 2 CHIRP Q24D con alarma anticolidión, conectado a través de NMEA al enrutador YachtsSense | |

Equipamiento Interno

- Agua caliente
- Bomba de sentina eléctrica
- Horno: 1 gas ENO 2019
- Microondas: Whirlpool 1800 W 2024
- Nevera: SAMSUNG fridge 615 liters with ice maker 2018
- Purificador de agua: 12 V 105 L/H
- WC eléctrico

Equipamiento Externo/Extras

- Balsa salvavidas: HERO life-saving equipment N° HO-12-0091, 12 pax, 2019, last service march 2023
- Cojines en bañera
- Ducha en bañera
- Embarcación auxiliar: PLASTIMO YACHT semi rigide 6 pax with 5 HP engine
- Escalera de baño
- Panel solar: 4 * 100 Watts 2019 + 2 * 225 Watts 2024

Velas

- Vela mayor con sables forzados

<h3>Exención de responsabilidades</h3>

La Empresa presenta la información de esta embarcación de buena fe